

PLANTA PROJETO SPDA
Esc.: 1:75

LEGENDA / SIMBOLOGIA	
	CAIXA DE INSPEÇÃO TIPO SOLO 250 MM COM TAMPA DE FERRO PARA INSPEÇÃO DO ATERRAMENTO
	HASTE DE ATERRAMENTO ALTA CAMADA CRAVADA NO SOLO
	FITA DE ALUMÍNIO 7/8" X 1/8"
	CABO DE COBRE NÚ SUBTERRÂNEO 50,0MM ² - A 50 CM
	CABO DE COBRE NÚ SUBTERRÂNEO 35,0MM ²
	CAPTOR AÉREO 30 CM

NOTAS/ESPECIFICAÇÕES	
1	Toda e qualquer alteração deverá ser comunicada ao projetista responsável.
2	Interligar nove para-raios ao para-raios existente em no mínimo dois pontos.

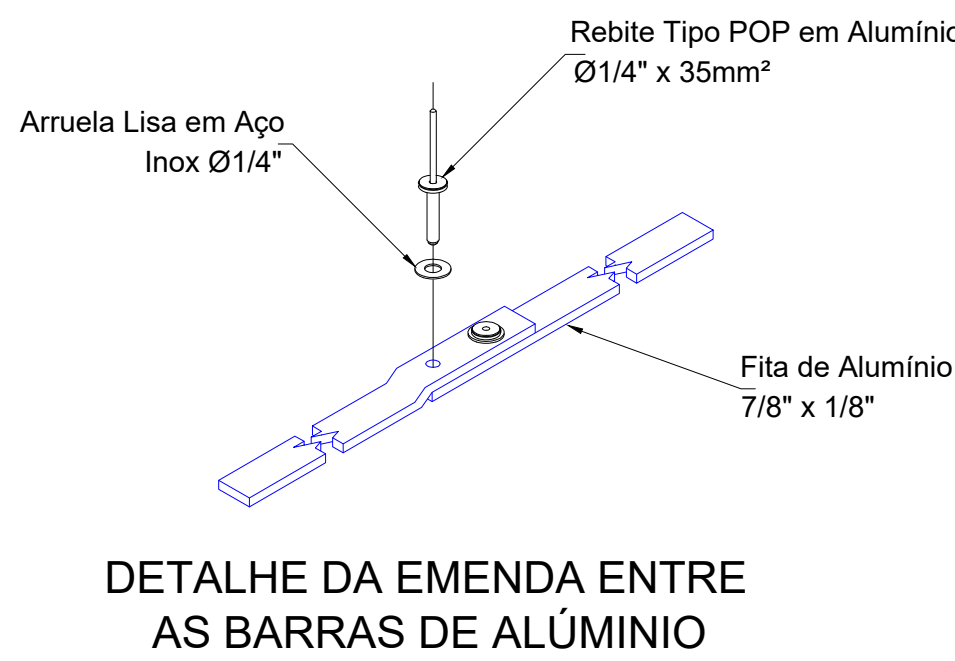

DETALHES
SEM ESCALA

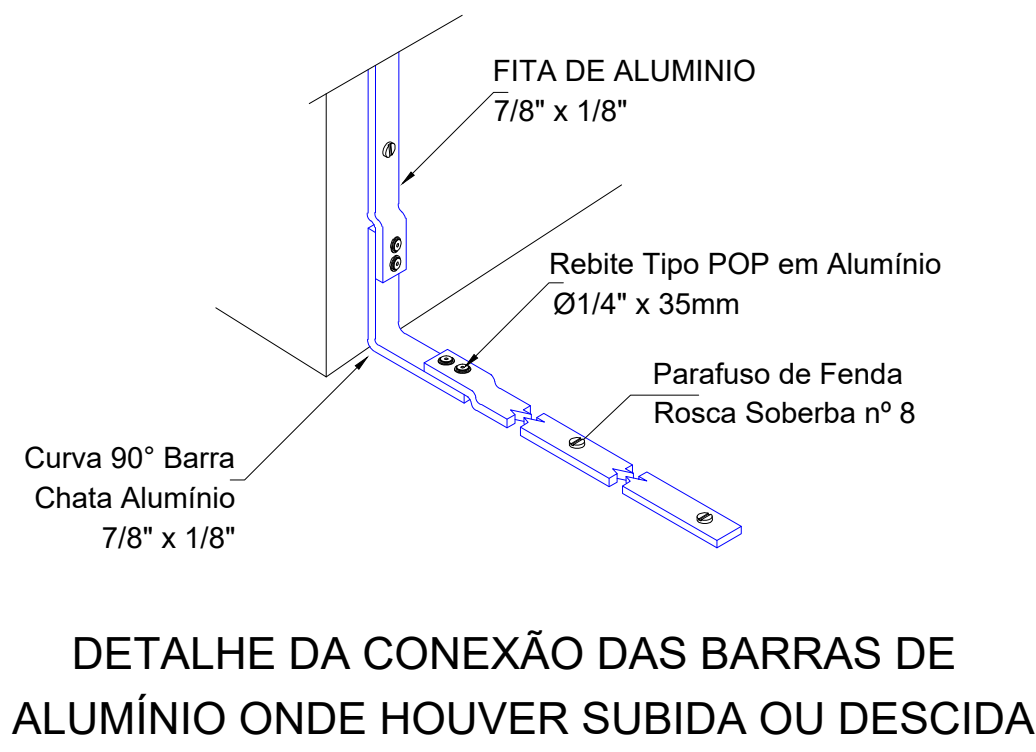

DETALHE DA CONEXÃO DAS BARRAS DE ALUMÍNIO ONDE HOUVER SUBIDA OU DESCIDA

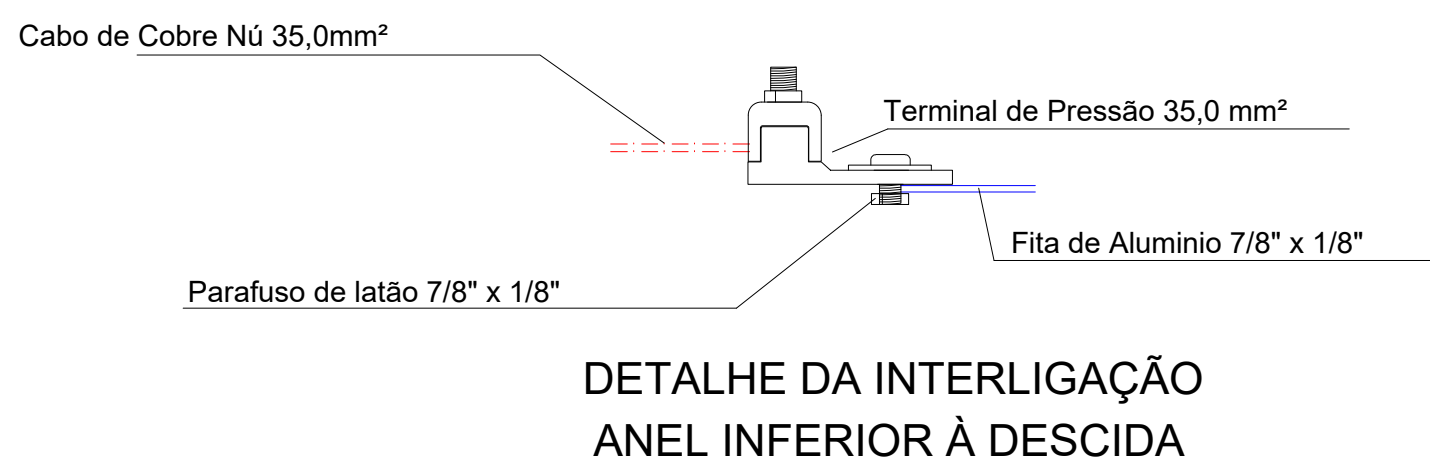

DETALHE DA INTERLIGAÇÃO ANEL INFERIOR À DESCIDA

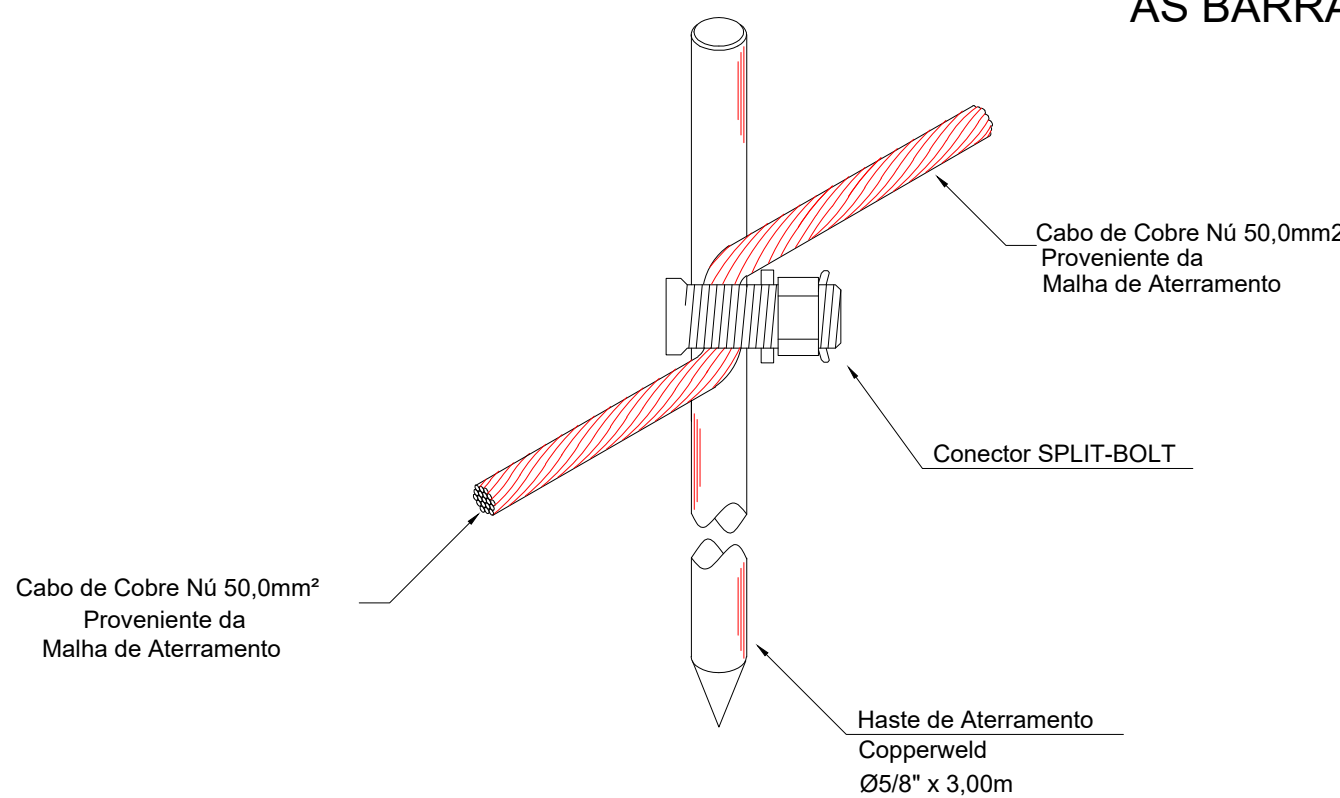

DETALHE DE CONEXÃO DO CABO DE COBRE PROVENIENTE DO ANEL INFERIOR À HASTE DE ATERRAMENTO

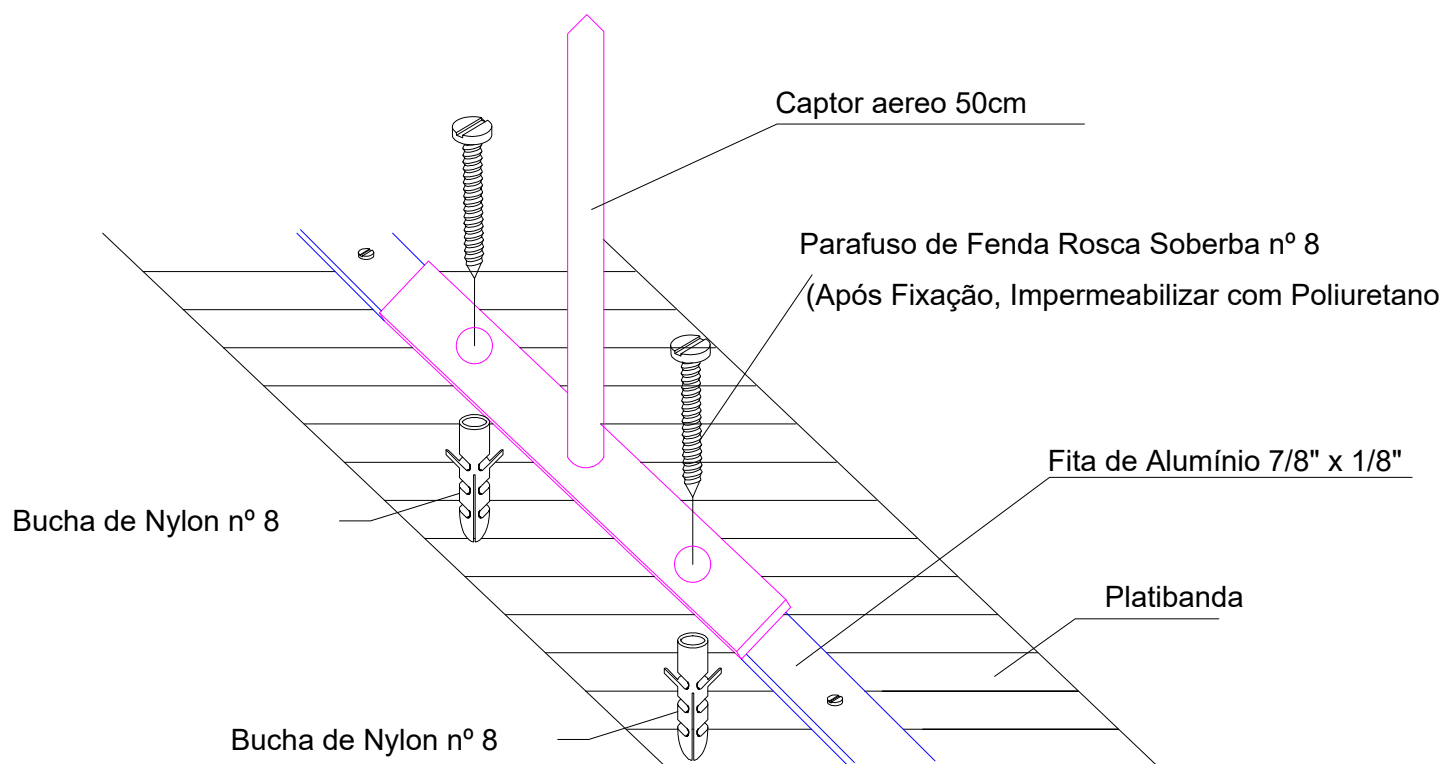

DETALHE DA FIXAÇÃO DO CAPTOR

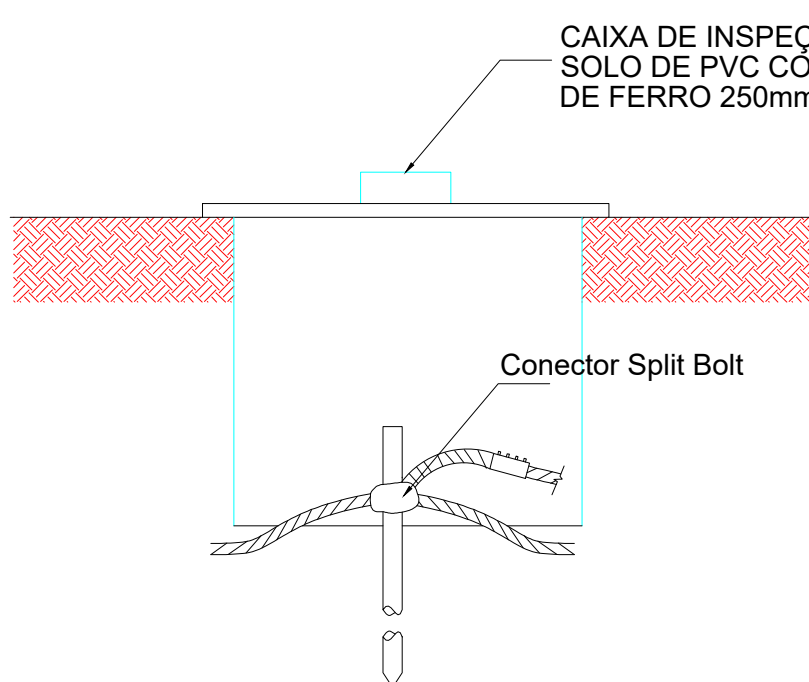

HASTE EM CAIXA DE INSPEÇÃO TIPO SOLO

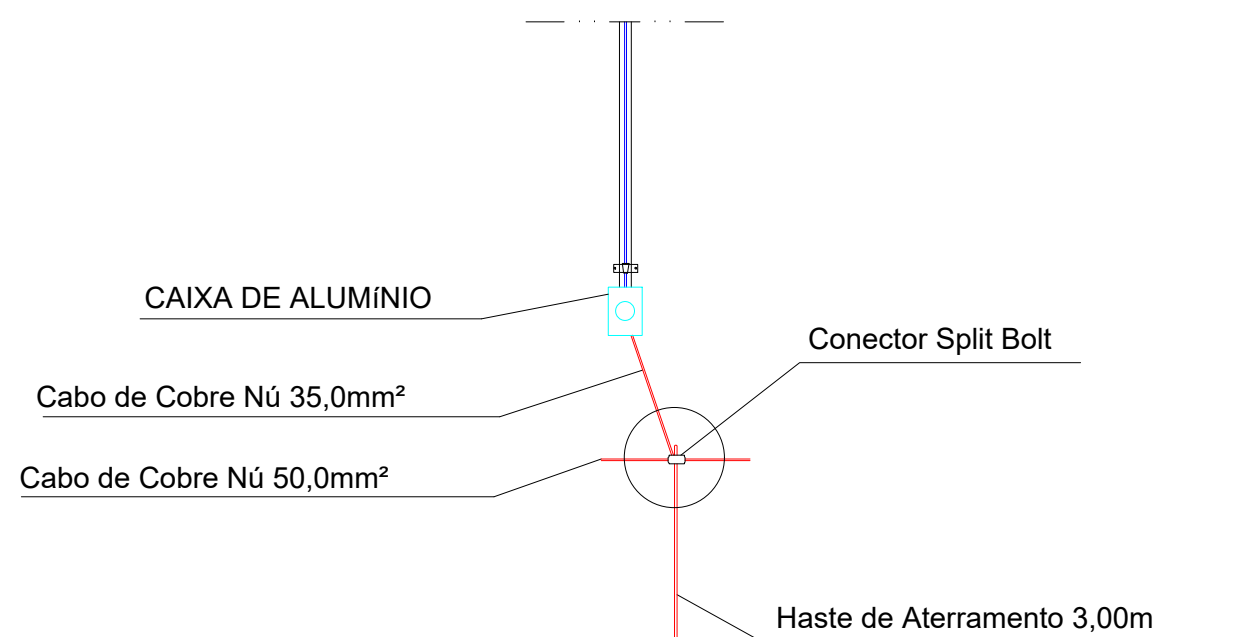

DETALHE DA DESCIDA DO PARA RAIOS

DETALHES
SEM ESCALA



S.O. - SECRETARIA DE OBRAS

ELÉTRICOS
PRANCHA
04/04

PROJETO: CONSTRUÇÃO DE CENTRO DE ATENÇÃO PSICOSSOCIAL - CAPS. DO TIPO II
LOCAL: RUA GERÔNIMO DE SOUZA SANTOS
BAIRRO: VILA TRONCOSO
CIDADE: BIRIGUI - S.P.

PREFEITURA MUNICIPAL DE BIRIGUI - SP.
SAMANTA PAULA ALBANI BORINI
ADMINISTRAÇÃO

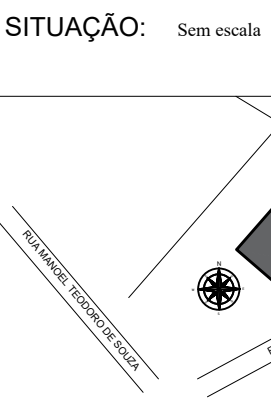

ÁREAS:
ÁREA DE CONSTRUÇÃO: 00,00 m²

RESPONSÁVEIS:

PREFEITA MUNICIPAL:
SAMANTA PAULA ALBANI BORINI

SECRETÁRIO DE SAÚDE:
ROGERIO VENCIS COSTA FERNANDES

SECRETÁRIO DE OBRAS:
ALEX HENRIQUE GOMES CRUZ
ENGENHEIRO CIVIL
CREA: 161581929

Data: 06/10/2023

Escala: Individual

DESPACHOS: